

Delbenämning	Längd kvant.	Ant. sort	Utt.
HÄMMERHÅND TEORII		2	E1-E2
		2	E3-E4
SKARV LÖNN		1	E5
		1	E6
		2	E7-E8
		2	E9-E10
		3	E11-E13
		1	E14
		1	E15
		5	E16-E20
	21,09	2	h (28,72)
	10,00	2	h
FÄLLERKÄLLA-205		26	F1
SE RITN. NR. 5, 6, 7, 8		4	F2
		4	F3
BÄRFÄLLERK		1	F5
TÄCTERAS MOT TAK		2	M1
MÄRKENA PP		2	M2
BYGGN. PLÅTTER		2	GD 11,5
AVVÄRNINGAR		2	GD 11,5
FÖR TÄN-VCCO		2	GD 11,5
STÖD FÖR GÄVLESTÄV		2	GD 11,5
VAR		2	GD 11,5
		2	GD 11,5
		2	GD 11,5
		2	GD 11,5
GÄVLESTÄV		1	L1-V
Y15-12019		1	L2-V
SE RITN. NR. 9		1	L2-V
Y14 SEPITH NR. 9		1	L1-V
"		1	L2-V
"		1	L3-V
"		1	L4-V
"		1	L5-V
SKARVEMENT ÖVER		44	G1-S
YEDRE		40	G2-B
TÄCKELAR		15	G1-S
		27	G2-B
		2	G3-B
		10	G4-V
MELLANSTYCKE	16,12	2	G1-B
25-120 MM	11,52	26	G1-B
	10,82	2	G1-B
	16,12	2	G2-B
	6,72	2	G1-B
	9,53	2	G3-B
	2	24	G2-B
GLÖDFAKEL 50,800MM	19	60	28,73 (2ch)
"	10	90	"
"	8	40	"
"	7,5	24	"
REGLAR V/E		20	14 ef 35-48
TAKANSLUTNING		25	"
LINDIGOLV		25	"
SPÄRREGL. P			
FÄLLTÄGEL VID			
FÖRORD FÖR GÄLLR	18	14	31 38-35
TÄTNINGSREDA	5	14	GD 22,14C
"	3	14	GD 20,73
LUT FÖR FIRETEL.			
1 FÄLLTÄGEL	60	14	GD 20,22
REGLAR FÖR EVAK.	8	"	ef (30-48)
SPÄRREGLAR FÖR	10	14	h 38,73
LINDIGOLV	24	"	GD 22,14
TÄTNINGSREGLAR	24	"	GD 22,14
EL SKÄRSGREDD, SKÄRSD			
RITNING NR. 3			
LEV. NR. 3			

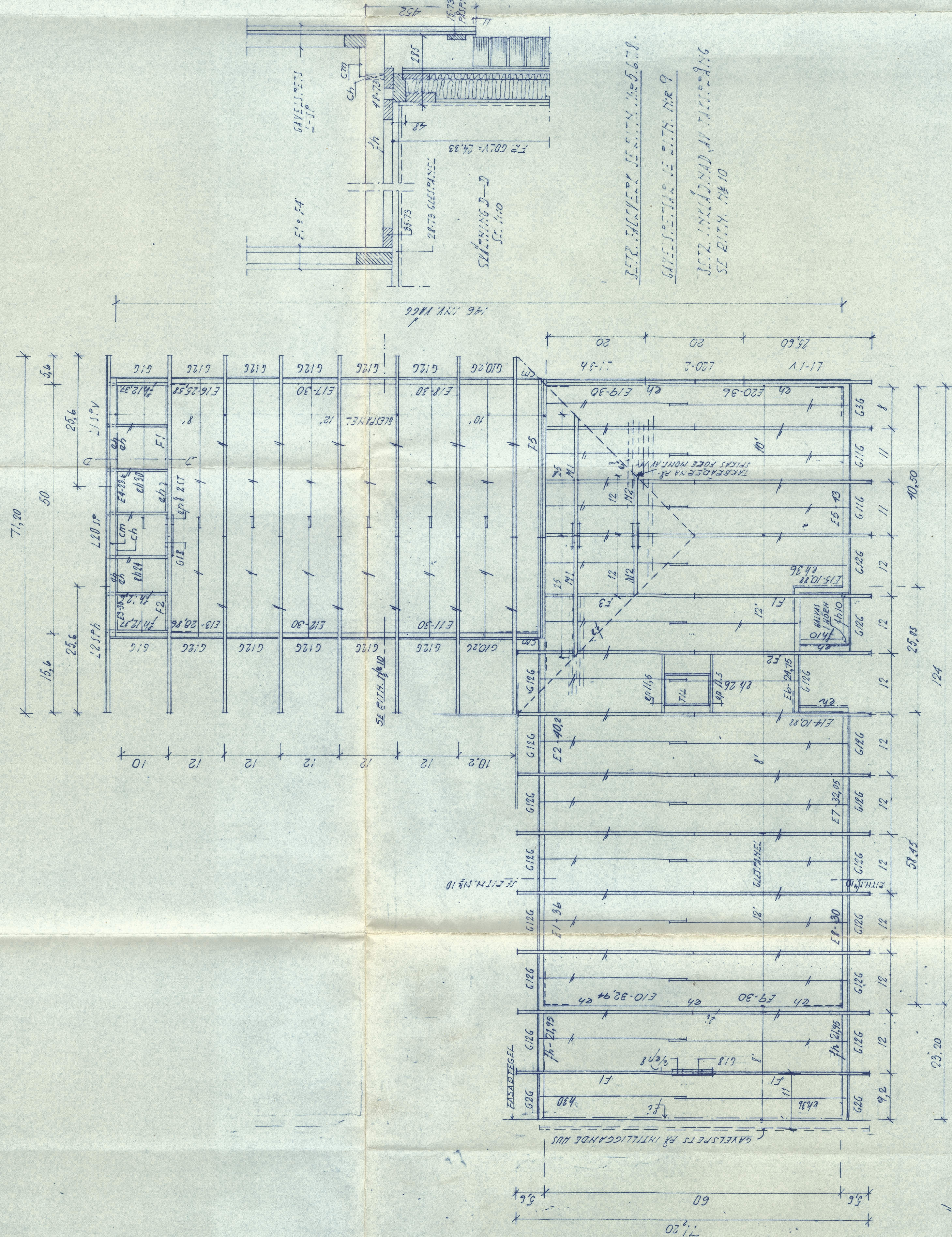

SÄKSNING D-D
 SE RITN. NR. 10
 SÄKSNING D-D
 SE RITN. NR. 10
 GÄVLESTÄV NR. 9
 SE RITN. NR. 9
 TÄCKELAR VID TÄTNINGSREDA
 SE RITN. NR. 10

VIKEN
 "Östergötland"
 där ej annat angivits.

SV. SKÄRNINGSGRÄDER, SKÄRNING
 LEV. NR. 7886, 1287, 1291, 1300, 1301, 1306, 1307, 1313, 1317, 1318, 1319, 1319, 67

MÄTT I DECIMETER OM EJ ANNAT ANGVES	HUSTYP	MONTERINGSRITNING	SKALA
Nedermått och tekniska i litera på tillhör och påbyggda profiler	GF-304US I	GF-304US I	1:50
Med mått och tekniska i litera på tillhör och påbyggda profiler	VA 303	VA 303	DAT. 1.6.67
a = 12	SYSTEME	SYSTEME	RIT. 1:2
b = 15			KOLL. 1:2
c = 22	HSRS INDUSTRIER AB BORGHUS	HSRS INDUSTRIER AB BORGHUS	RITN. NR. 3
d = 28	Landsfö. - RITKONTORET	Landsfö. - RITKONTORET	LEV. NR.

105 I / 2